山崩與地滑地質敏感區範圍圖

L0005臺南市

【95193NW 密枝】

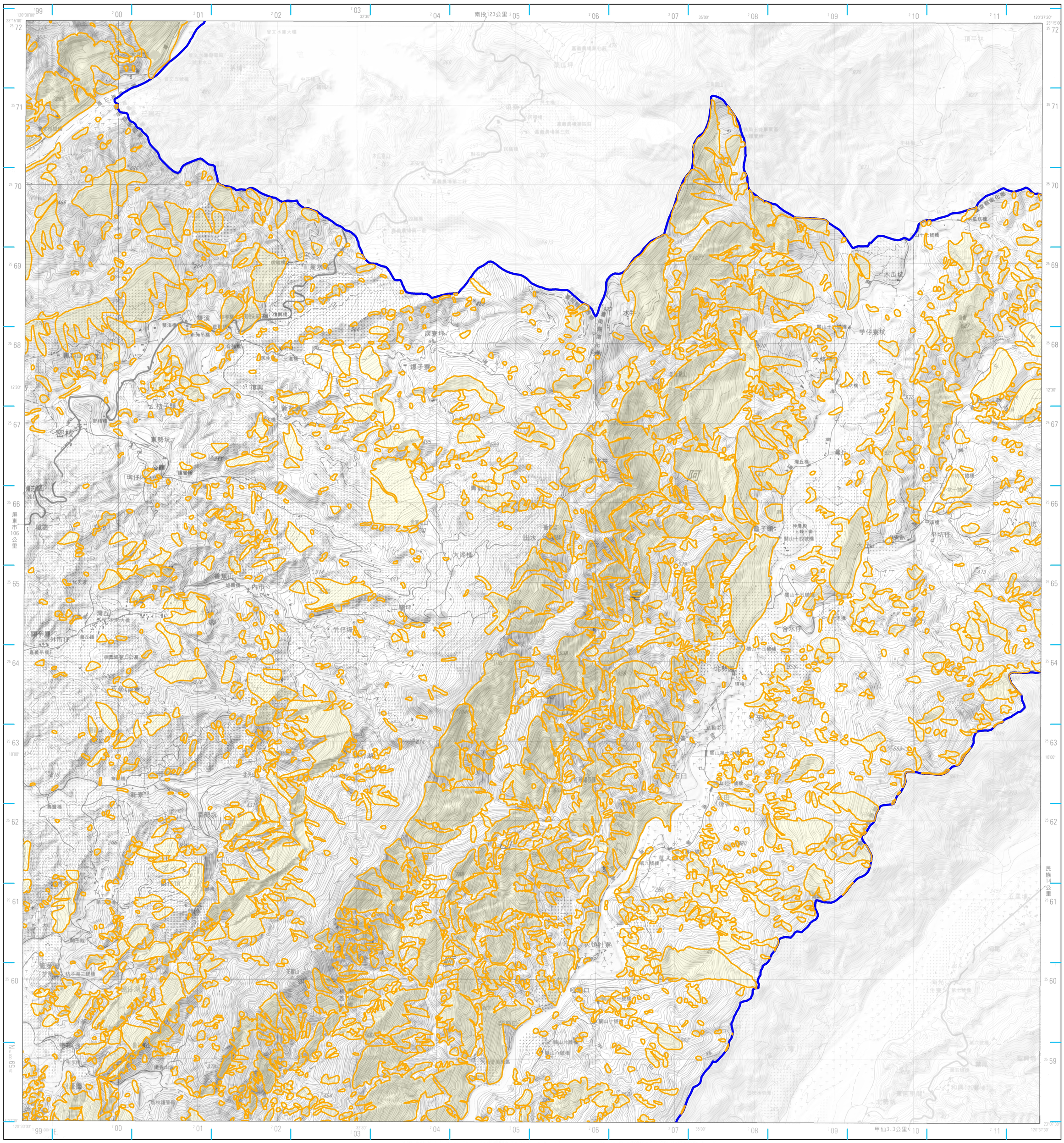

圖例

- 本計畫書之適用範圍
- 山崩與地滑地質敏感區

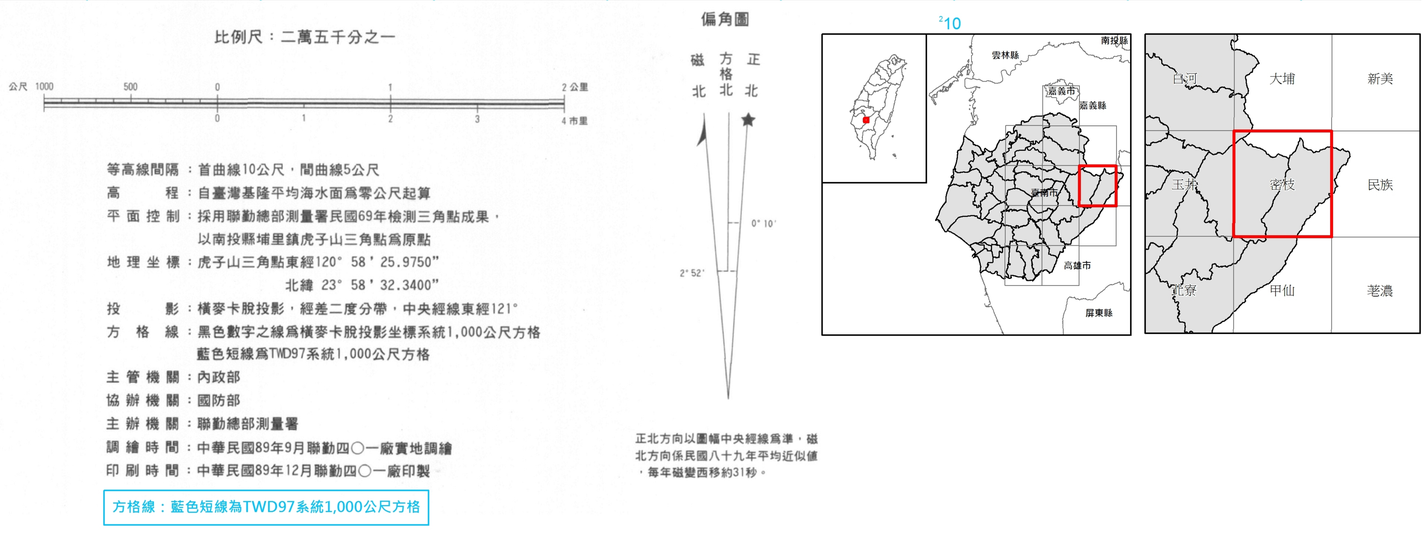

底圖：臺灣地區二萬五千分之一地形圖(第三版)

地質敏感區劃定：經濟部

製圖年度：中華民國103年